

17^e
édition

Région
GRAND EST



MOIS DE L'ESS 2024

30 jours pour découvrir une économie inclusive,
durable et solidaire.

© Syda Productions

Le
mois
de l'Économie
Sociale
et Solidaire

www.mois-ess.org

DOSSIER DE PRESENTATION

Qu'est-ce que le Mois de l'ESS et
comment y participer ?

Programme et semaines
thématiques

Des initiatives récompensées à
l'échelle régionale et nationale



NOVEMBRE
2024

#MoisESS24 @mois_ess

Rejoignez la dynamique du Mois de l'ESS
en participant à un événement !



SOMMAIRE



1

Mois de l'ESS 2024

Qu'est-ce que le Mois de l'Économie Sociale et Solidaire

p.3

Le calendrier

p.5

Lancement et clôture au niveau national

p.6-

Les semaines thématiques

p.7

Plus de 100 événements en Grand Est : aperçu des temps forts de cette édition

p.8-16

2

Prix de l'ESS 2024

Des initiatives récompensées à l'échelle régionale et nationale

p.17

ESS France, la voix de l'ESS au niveau national

p.18

3

L'ESS en France et en Grand Est

L'ESS en France : une économie réelle de proximité et multi-sectorielle

p.19

L'ESS en Région Grand Est : la CRESS, les chiffres de l'ESS en Grand Est

p.20-21

4

Partenaires du MOIS ESS 2024

p.22

5

Pour rester informé !

p.23

1

Mois de l'ESS 2024

QU'EST-CE QUE LE MOIS DE L'ESS ?



Le Mois de l'Économie Sociale et Solidaire est un temps annuel se déroulant au mois de novembre qui donne l'opportunité de découvrir l'ESS et de comprendre ce que cette forme d'économie peut apporter à notre société en pleine transition.

C'est à travers de nombreuses manifestations sur tout le territoire organisées par les acteurs et actrices de l'Économie Sociale et Solidaire que le Mois de l'ESS prend vie. Portes ouvertes, visites d'entreprises, conférences, forums, ateliers, formations ou encore rendez-vous festifs ; ces événements visent à débattre et présenter l'ESS à celles et ceux qui le souhaitent.

Initiative créée à l'origine par la Chambre Régionale de Provence Alpes Côte d'Azur en 2005, elle est ensuite animée dans chaque région par les Chambres Régionales de l'Économie Sociale et Solidaire (CRESS) et coordonnée au niveau national par ESS France.

Cet événement national permet également de mettre en lumière les savoir-faire et activités des femmes et hommes porteurs de projets, entreprises, organisations et collectifs qui se mobilisent dans les territoires pour porter, présenter et faire connaître l'économie sociale et solidaire au plus grand nombre. Grâce aux Prix de l'ESS, ils peuvent être récompensés pour leurs initiatives remarquables ancrées dans les territoires.

17^e édition Région GRAND EST

À TOUS LES ACTEURS DE L'ESS
Associations, coopératives, mutuelles, fondations et sociétés commerciales de l'ESS.

© Syda Productions

Le mois de l'Économie Sociale et Solidaire
www.mois-ess.org

ENSEMBLE FAITES MOUVEMENT ET RÉVÉLEZ VOTRE ACTIVITÉ JUSTE, DURABLE ET SOLIDAIRE !

Participez à la dynamique du Mois de l'ESS en **organisant un événement !**

MOIS DE L'ESS
NOVEMBRE 2024

cress
Chambre Régionale de l'Économie Sociale et Solidaire Grand Est

**Retrouvez tous les événements sur le site de référence :
mois-ess.org**

1 Mois de l'ESS 2024



Le MOIS de l'ESS en France :



L'ÉDITION
2023



+2030

événements
référéncés sur
le site dédié dans
les territoires



+517 730

personnes
mobilisées

751

entreprises
organisatrices

En région Grand-Est:



174

événements
référéncés sur le site



+ de 170

entreprises
co-organisatrices

LES ENJEUX DU MOIS DE L'ESS

MOBILISER LES ACTEURS ET ACTRICES DE L'ESS POUR VALORISER L'ESS !

Durant le Mois de novembre, toutes les structures de l'Économie Sociale et Solidaire (associations, mutuelles, fonds, fondations, coopératives ou sociétés commerciales de l'ESS) sont invitées à se mobiliser et à organiser des événements pour faire connaître et sensibiliser celles et ceux qui souhaitent en savoir plus sur l'ESS. Table-ronde, atelier, conférence, activité manuelle, formation, rencontre d'affaire, porte-ouvertes, projection de films, exposition... le format est au choix des organisateurs ! Ces manifestations partout sur les territoires permettent à la fois de faire connaître l'ESS mais également valoriser les initiatives des acteurs et actrices qui se mobilisent au quotidien pour répondre aux défis et enjeux auxquels notre société est confrontée.

Le site du Mois de l'ESS est mis à disposition des structures qui souhaitent mettre en avant leurs activités, savoir-faire ou projets.

PROMOUVOIR L'ESS AUPRÈS DES CITOYENS ET CITOYENNES !

Le Mois de l'ESS est un bon moyen de comprendre et découvrir tous les aspects de l'Économie Sociale et Solidaire à travers ses principes et fondamentaux, son poids économique, son ancrage territorial, sa présence en matière d'emploi, mais également sa vision sur le long terme d'une économie porteuse de sens. Citoyens et citoyennes sont invités à participer au Mois de l'ESS en découvrant les événements organisés par les acteurs de l'ESS eux-mêmes. Culture, égalité femmes-hommes, finance solidaire, santé, sport, consommation, emploi, transition écologique, achats... le Mois de l'ESS traite de tous les sujets qui intéresseront aussi bien le grand public que les professionnels, lycéens, étudiants,...

Retrouvez tous les événements par région sur la plateforme dédiée :
<https://mois-ess.org>

Région
GRAND EST

27 OCTOBRE

Évènement de lancement régional du Mois de l'ESS 2024 à Strasbourg au Parc des Expositions dans le cadre de la grande vente solidaire de livres et d'objets de seconde main d'Emmaüs Mundo.

- 8h30 : inauguration du Salon Emmaüs Mundo
 - 9h : ouverture au public
- 10h : Temps de lancement du Mois de l'ESS

LES PRIX de l'Économie Sociale et Solidaire

4 NOVEMBRE

Évènement de lancement du Mois de l'ESS à Paris

- Prises de paroles introductives
- Format Keynote /TED X
- Remise des Prix ESS
- Conclusion de Benoît Hamon, Président d'ESS France

En présentiel à Paris

16h30 à 19h suivi d'un cocktail
replay disponible –inscriptions obligatoires

8 & 9 NOVEMBRE

Village des Solutions de Demain
à Nancy (Conseil Départemental 54)

DU 11 AU 17 NOVEMBRE

Semaine de la finance
solidaire

semaine de la
finance solidaire
11 - 17 NOVEMBRE 2024

12 NOVEMBRE

Santé environnementale
Un défi pour l'ESS (Aubéane avec le soutien de l'UPOPAUBE) à Saint-Julien-les-Villas (10).

DU 15 NOVEMBRE AU 1ER DÉCEMBRE

Le Festival des Solidarités et
le festival Alimenterre



21 NOVEMBRE

Forum des métiers porteurs de sens
Shadok -
pôle ESS de l'Eurométropole &
CRESS Grand Est (67)

DU 16 AU 24 NOVEMBRE

Semaine Européenne de la
Réduction des Déchets



23 NOVEMBRE

Journée Grand Est des associations et des bénévoles
à Metz à partir de 10h (57)

DU 25 AU 29 NOVEMBRE

Semaine du Numérique
responsable en Commun
[s] ESS



28 NOVEMBRE

Évènement de clôture du MOIS ESS Grand Est à Bezannes (agglomération de Reims)

- Conférence Régionale de l'ESS : «l'ESS à la croisée des chemins»
- Remise des Prix ESS Grand Est

29 ET 30 NOVEMBRE

9ème édition des Journées de
l'économie autrement à Dijon

Évènement incontournable des acteurs de l'économie sociale et solidaire, les Journées de l'économie autrement sont ouvertes à toutes et tous et sont une occasion unique de débattre et d'échanger sur les grands enjeux de société

1

Mois de l'ESS 2024

LANCEMENT ET CLÔTURE AU NIVEAU NATIONAL



- **4 novembre 2024**
Lancement national à Paris

ESS France organisera le lancement du Mois de l'Économie Sociale et Solidaire à Paris le 4 novembre 2024 sous la forme d'un Keynote / TED X.

Tous les intervenants devront répondre à la même question.

140 personnes sont attendues à Paris. L'événement sera introduit et clôturé par Benoît Hamon, Président d'ESS France.

Seront présents pour l'occasion : Stéphane Junique, Président du Groupe VYV et Michel Jezequel, Président du jury national des Prix de l'ESS qui remettra les **Prix ESS 2024 aux structures lauréates.**

Inscription obligatoire

Pour s'inscrire : ess-france.org



LANCEMENT NATIONAL DU MOIS ESS

Groupe VYV Paris – 62 –68 rue Jeanne d'Arc à partir de 16h30



- **29 et 30 novembre 2024**
Clôture à Dijon



Alternatives Economiques

Alternatives Economiques, avec le soutien de la Ville de Dijon, de Dijon Métropole et du Conseil Régional de Bourgogne-Franche-Comté, organise des journées sur le thème de l'«Économie autrement» à Dijon.

Les journées se déroulent sur deux jours du vendredi matin au samedi soir. Plénières, tables rondes, conférences-débats, ateliers autant de formats pour faire circuler la parole et les idées. Enfin, le vendredi soir, un dîner est organisé par l'équipe de la Péniche Cancale. Une occasion festive et amicale pour continuer à discuter et rencontrer les invités des Journées.

Depuis leur origine, les Journées de l'Économie Autrement (JEA) ont pour objectif de mettre en valeur la contribution de l'ESS, tout particulièrement de ses formes les plus innovantes, à la transformation de l'économie et de la société.

En 2024, 6 parcours thématiques rythmeront les JEA :

- > quatre idées de l'ESS qui vont changer nos vies,
- > Penser une France plus juste,
- > Face aux crises, retrouver des imaginaires communs,
- > les sujets qui fâchent,
- > A chaud,
- > Grands Entretiens.

journéeseconomoieautrement.fr

1

Mois de l'ESS 2024

LES SEMAINES THÉMATIQUES



semaine de la finance solidaire

11 - 17 NOVEMBRE 2024

- Du 11 au 17 novembre 2024
Semaine de la Finance Solidaire

Du 11 au 17 novembre, FAIR (issue de la fusion entre Finansol et l'iLab), le collectif des acteurs de la finance à impact social, vous donne rendez-vous pour la 16ème Semaine de la finance solidaire. Ce sont les acteurs et actrices (établissement financier, financeur ou salarié de l'ESS) qui organisent des événements en régions pour faire la promotion d'une autre finance, celle qui crée des emplois, du logement, des activités respectueuses de l'environnement et qui favorise la solidarité internationale.

La Semaine de la Finance Solidaire est une opération de sensibilisation pour faire connaître les différentes possibilités à celles et ceux qui veulent investir ou épargner leur argent de manière solidaire.

financer-fair.org



- Du 15 novembre au 1er décembre 2024
Festival des Solidarités

Lancé il y a plus de 20 ans, le Festival des Solidarités, porté par le CRID (Centre de Recherche et d'Information pour le Développement) est un rendez-vous international pour promouvoir et célébrer une solidarité ouverte au monde et aux autres.

Chaque année en novembre, des associations, collectivités, établissements scolaires, structures socio-culturelles, acteurs d'économie sociale, groupes de citoyens et citoyennes etc. organisent **plus de 4 400 animations conviviales et engagées pour donner envie d'agir pour un monde juste, solidaire et durable.**

PARTENAIRE 2024 DU FESTIVAL DES SOLIDARITES : Le Festival Alimenterre est un événement international sur l'alimentation durable et solidaire organisé depuis 2007 du 15 octobre au 30 novembre. Autour d'une sélection de films documentaires, il amène les citoyens à s'informer et comprendre les enjeux agricoles et alimentaires en France et dans le monde, afin qu'ils participent à la co-construction de systèmes alimentaires durables et solidaires et au droit à l'alimentation. festivaldessolidarités.org



- Du 16 au 24 novembre 2024
Semaine Européenne de la Réduction des Déchets (SERD)



La Semaine Européenne de Réduction des Déchets (SERD) est un temps fort européen qui est piloté en France par l'ADEME. Il s'agit de labelliser des événements organisés pendant cette semaine dédiée par des structures qui travaillent à la réduction des déchets dans les territoires.

L'édition 2024 de la SERD, organisée du 16 au 24 novembre, portera sur le thème **«Manger mieux, gaspiller moins».**

serd.ademe.fr



- Du 26 au 29 novembre 2024
Semaine du numérique responsable en commun(S) ESS

Du 25 au 29 novembre, SOGA (Social Good Accelerator), **un mouvement européen engagé dans la transition numérique des acteurs de l'économie sociale**, vous donne rendez-vous pour la première fois à la Semaine Numérique en Commun[s] dans le cadre du Mois de l'ESS. Le **NEC ESS** est l'événement annuel dédié à la promotion de l'économie sociale et solidaire numérique. socialgoodaccelerator.eu



1

Mois de l'ESS 2024

+ DE 100 EVENEMENTS EN GRAND EST



27 OCTOBRE – LANCEMENT

La Chambre Régionale de l'Économie Sociale et Solidaire du Grand Est s'associe au grand salon de vente solidaire dédié aux livres et aux objets de seconde main d'Emmaüs Mundo et organise un lancement de la **17^{ème} édition du Mois de l'ESS** en présence de :

- > Emmanuelle Beyer, **Présidente de la CRESS Grand Est**,
- > Jean-Philippe Milesy, **lauréat du 11^{ème} Prix du livre sur l'ESS 2024**,
- > Patrick Atohoun, **Président d'Emmaüs international, et les acteurs de l'ESS en Grand Est**

Infos & inscriptions sur cress-grandest.org



NOVEMBRE LAUNOIS SUR VENCE (08)

DE LA CAVE AU GRENIER

Durant 10 jours, du 12 novembre au 22 novembre, l'équipe bénévole et salariée de l'Office d'Animation des Crêtes va réaliser des temps d'échanges sur le thème des «souvenirs» et de l'utilité des objets. Nous avons tous un objet qui nous rappelle une histoire...

Contact : Renaud Tessari - renaud.tessari@lescretes.fr

NOVEMBRE SAUSHEIM (68)

COURTS CIRCUITS 2024

Depuis 2016, la Ville de Mulhouse, Mulhouse Alsace Agglomération, l'agence de la participation citoyenne et la MEF Sud Mulhouse Sud Alsace organisent un appel à projet appelé «Courts Circuits» pour les porteurs de projets innovants. Le public peut également voter du 19 au 24 novembre. **Les deux projets lauréats sont dévoilés en clôture d'une journée de conférences et d'ateliers dédiés aux 10 ans de la loi ESS et animés par la Chaire ESS de l'Université de Haute-Alsace.**

Plus d'infos sur mef-mulhouse.fr

NOVEMBRE CHALONS EN CHAMPAGNE (51) ET BAR LE DUC (55)

FORMATIONS AUX VALEURS DE LA RÉPUBLIQUE ET A LA LAICITE

28 & 29 octobre

7 & 8 novembre

18 & 19 novembre

12 & 13 décembre à Châlons-en-Champagne

30 & 31 octobre à Bar-le-Duc

L'association Citoyens & Territoires Grand Est propose plusieurs sessions de formation qui s'adressent à tous les acteurs agents publics, salariés et bénévoles associatifs en contact direct avec les publics et les citoyens de leur territoire.

Infos & inscriptions sur ctoyensterritoires.fr

2 NOVEMBRE FROUARD (54) BASSIN DE POMPEY

EXPOSITION MATIERE GRISE

L'association REMise vous propose de découvrir l'exposition Matière Grise sur le réemploi dans les projets de construction. Au travers de 35 projets, découvrez le potentiel de réutilisation des matériaux dans tous les lots du bâtiment.

Horaires : 10h à 16h

Lieu : square Herzog à Frouard

Plus d'infos sur re-mise.fr



1

Mois de l'ESS 2024

+ DE 100 EVENEMENTS EN GRAND EST



5 NOVEMBRE METZ (57)

JOURNÉE DE L'ÉCONOMIE SOCIALE ET SOLIDAIRE A L'IRTS DE LORRAINE

Une journée de rencontres entre les entreprises de l'ESS du territoire messin et les 300 apprenants de 1ère année de l'IRTS. Conférence de Bernard Friot ouverte au public à Etap'Habitat Metz sur : «Le droit au salaire des retraités, anticipation du droit au salaire pour tous».

Organisateur : IRTS de Lorraine

Horaires : de 8h à 23h

Lieu : IRTS de Lorraine et Etap'Habitat Metz

Plus d'infos sur irts-lorraine.fr

5 NOVEMBRE STRASBOURG (67)

15 ÈME EDITION DU FORUM DU DEVELOPPEMENT DURABLE

Le thème «*Quels sens pour la croissance ?*» prend une résonance particulière face aux défis colossaux auxquels nous sommes confrontés aujourd'hui. Explorons ensemble les différentes facettes de la croissance à l'occasion du forum DD. Parmi les thèmes explorés : croissance inclusive, répartition de la valeur, décarbonation, sobriété, économie circulaire, biodiversité et bien d'autres !

Organisateur : Initiatives Durables

Horaires : de 8h30 à 20h

Lieu : Palais de la Musique et des Congrès et en ligne

Plus d'infos sur leforumdd.fr

5 NOVEMBRE EN LIGNE

MATINALE DIGITALE SUR L'EMPLOI, LA CRÉATION D'ACTIVITÉ ET LA REPRISE D'ENTREPRISE ESS

Venez échanger autour des spécificités et des métiers de l'ESS pour les jeunes diplômés et les cadres. Quelles sont les opportunités d'emploi dans l'ESS ?

Avec la CRESS Grand Est, l'UDES et les recruteurs ARSEA et CEGAR.

Organisateur : APEC

Horaires : 10h

Lieu : en ligne

S'inscrire sur apec.fr

5 NOVEMBRE NANCY (54)

LA HALLE DE L'INCLUSION

Marché bio, restauration, jouets revalorisés, articles et accessoires textiles, services, produits gourmands et animations proposés par les acteurs de l'inclusion.

Horaires : 10h à 16h

Organisateur : CD 54

Lieu : Place Charles III à Nancy



6 NOVEMBRE METZ (57)

BINGO ESS ET DÉJEUNER CONVIVAL AUX PETITES CANTINES DE METZ

Découvrez l'ESS à travers un bingo amusant tout en savourant un délicieux repas partagé dans une ambiance chaleureuse et conviviale. En plus, vous repartez avec des cadeaux : tote bags, livres de cuisine, repas offerts et bien plus encore !

Organisateur : les petites cantines

Horaires : de 12h15 à 14h

Lieu : 4a Rue Belle-Isle à Metz

Reservations au 06 42 14 29 97

Plus d'infos sur metz.lespetitescantines.org

6 NOVEMBRE TROYES (10)

PROJECTION CITOYENNE «LES DOLEANCES»

Projection simultanée dans les tiers-lieux de plusieurs villes de France du film documentaire «*Les Doléances*» réalisé par **Hélène Desplanques**.

Ce film met en lumière la mobilisation des citoyens pour entendre leur voix. Sommes-nous capables de continuer à échanger localement ? Les citoyens peuvent-ils peser davantage sur l'avenir politique de notre pays ? Ce documentaire questionne l'évolution des mouvements citoyens et la place de la démocratie locale et se déroulera en présence de l'équipe du film (en visio) pour un échange riche après sa diffusion.

Organisateur : Le Rucher Créatif

Horaires : de 19h à 21h

Lieu : 17 rue du Colonel Driant à Troyes

Inscriptions en ligne et infos sur le-rucher-creatif.org

1 Mois de l'ESS 2024 + DE 100 EVENEMENTS EN GRAND EST



7 NOVEMBRE EN LIGNE

DEPLOIEMENT DU PROJET EN BOITE LE PLAT EN GRAND EST

En Boite le Plat remet la consigne au goût du jour : déjà présente dans 7 villes de France, l'association propose aux commerces la mise à disposition de boîtes en verres consignées ! Afin de développer ce projet de transition écologique dans nos territoires, la CRESS Grand Est et la coordination nationale d'En Boite le Plat vous invite à deux réunions d'information pour comprendre : comment ça marche et pourquoi ça marche !

Le 7 novembre de 9h à 10h30

Le 19 novembre de 17h30 à 19h

Lieu : lien de visionnage envoyé aux inscrits

Plus d'infos sur www.cress-grandest.org

7 NOVEMBRE STRASBOURG (67)

ATELIERS DE SENSIBILISATION AU RÉEMPLOI

Creative vintage propose d'échanger sur la thématique du réemploi dans le cadre de diverses animations :

> ateliers récup dès 6 ans : le déchet n'en est plus un !

Initiation au faire soi-même à travers l'apprentissage de pratiques et techniques créatives et ludiques.

> fresque du développement durable

Organisateur : Creative Vintage

Horaire : de 17h à 21h

Lieu : 17 rue d'Obernai à Strasbourg

Plus d'infos sur creativevintage.eu

8 & 9 NOVEMBRE NANCY (54)

LE VILLAGE DES SOLUTIONS DE DEMAIN

Pendant deux jours, plus de 80 exposants présenteront leurs projets solidaires et innovants. Le grand public pourra ainsi découvrir des initiatives, des solutions, des produits et des services proposés à la vente, qui répondent aux enjeux des transitions et qui s'inscrivent dans les valeurs de l'ESS.

Le Grand Témoin de cette édition est Salomé Saqué, journaliste économique et engagée sur les questions liées à l'urgence climatique, l'égalité femmes - hommes et la jeunesse. Elle est notamment l'auteure de «Sois jeune et tais-toi» et interviendra lors d'une conférence-débat suivie d'une séance de dédicace le 8 novembre.

Comme l'an passé, deux prix seront remis : celui du Village des Solutions de Demain décerné par les entrepreneurs à leur pair ainsi que le Trophée de l'encouragement qui récompensera le coup de coeur du public.

Horaire : vendredi 8 novembre de 14h à 18h et le samedi 9 novembre de 10h à 18h
Lieu : Hôtel du Département - 48 esplanade Jacques Baudot à Nancy
Entrée libre - restauration sur place
Organisateur : Département de Meurthe-et-Moselle

S'inscrire à la conférence du 8 novembre de Salomé Saqué : «L'économie Sociale et Solidaire : une chance pour la jeunesse !» sur meurthe-et-moselle.fr

POUR UNE ÉCONOMIE ENGAGÉE ET AUDACIEUSE AU SERVICE DE NOS TERRITOIRES
EXPOSANTS - ANIMATIONS

LE VILLAGE DES SOLUTIONS DE DEMAIN 2024 3^e édition

INVITÉE D'HONNEUR
SALOMÉ SAQUÉ
JOURNALISTE, AUTEURE DE
«SOIS JEUNE ET TAIS-TOI»

VENDREDI 8 NOV. 14H-18H
SAMEDI 9 NOV. 10H-18H

HÔTEL DU DÉPARTEMENT
48 esplanade Jacques-Baudot à Nancy
Entrée libre - Restauration sur place

meurthe-et-moselle.fr

Fondation St. Sans transition! cress MAP RCF H&M LE DÉPARTEMENT DE MEURTHE-ET-MOSELLE GRAND EST FRANCE ACTIVE

1

Mois de l'ESS 2024

+ DE 100 EVENEMENTS EN GRAND EST



9 NOVEMBRE REIMS

LA FRESQUE DES NOUVEAUX RECITS

Cet atelier d'intelligence collective permet à la fois de prendre conscience des verrous socio-cognitifs qui freinent la transition (pourquoi nous devons changer?), retrouver du pouvoir d'agir (nous avons le pouvoir de changer) et donner vie au monde que l'on souhaite voir advenir via la création d'un récit (comment nous changerons le monde).

Organisateur : Les Bons Restes

Horaire : de 9h à 12h30

Lieu : Les Bons Restes - 16 rue Pierre Maitre

[S'inscrire sur mois--ess.org](http://www.mois-ess.org)

12 NOVEMBRE TROYES (10)

«CRÉER SON ENTREPRISE» AU SEIN D'UNE COOPÉRATIVE D'ACTIVITÉS ET D'EMPLOI

Vous souhaitez entreprendre et lancer votre activité en limitant les risques ? La Coopérative d'Activités et d'Emploi permet aux porteurs de projet de tester leur idée, de développer et de pérenniser leur activité. Venez découvrir le statut d'entrepreneur salarié associé et les avantages de la coopération !

Organisateur : SYNERCOOP

Horaire : de 10h30 à 12h

Lieu : 17 rue du Colonel Driant

[Plus d'infos sur synercoop.org](http://www.synercoop.org)

12 NOVEMBRE SAINT JULIEN LES VILLAS (10)

CONFERENCE DEBAT «SANTÉ ENVIRONNEMENTALE, UN DEFI POUR L'ESS»

Aubéane Mutuelle de France organise, en partenariat avec UPOPAUBE, la Conférence débat «Santé environnementale, un défi pour l'ESS». Cette conférence est animée par Pierre-Michel PERINAUD, Président de l'association «Alerte des Médecins sur les Pesticides» (AMLP).

Organisateur : Aubéane et UPOPAUBE

Horaire : 18h30

Lieu : Auditorium de la Maison du Patrimoine - 3 rue JJ Rousseau (derrière la mairie)

12 NOVEMBRE TROYES (10)

ATELIER : «DE SALARIÉ A ENTREPRENEUR : LANCEZ VOTRE PROJET !»

Le Rucher créatif et la BGE vous invitent à participer à un atelier de création d'entreprise. Vous êtes salarié.e et vous avez une idée de projet d'entreprise mais vous ne savez pas par où commencer : découvrez les étapes clés pour passer de l'idée à la réalité !

Organisateur : Rucher créatif et BGE

Horaire : 18h30

Lieu : 17 rue du Colonel Driant

Gratuit pour les adhérents - 5 € pour les non-adhérents

14 NOVEMBRE SAINT AVOLD (57)

LE VILLAGE DES SOLUTIONS

Porté par l'AFPA de Saint-Avold, le Village des solutions contribue à renforcer l'employabilité et l'autonomie des participants tout en créant des passerelles avec les structures locales. CDC Habitat, AMLI, LOJToit, Wimoov, Udaf 57, Transboulot, CMSEA, la Cravate Solidaire, CIDFF, Capentreprenre, Valo'tti, Epnak, E2C, Cresus Lorraine, CIBC sont autant de partenaires qui coopèrent pour bâtir des parcours solides et intégrés pour favoriser le retour à l'emploi et à l'inclusion sociale.

Organisateur : AFPA

Horaire : de 10h à 13h30

Lieu : 96 rue des Généraux Altmayer

[Contact : amelie.grenier2@afpa.fr](mailto:amelie.grenier2@afpa.fr)

Aubéane MUTUELLE DE FRANCE

Avec le soutien de UPOPAUBE UNIVERSITÉ POPULAIRE DE L'AUBE

Santé environnementale

UN DÉFI POUR L'ESS

PIERRE-MICHEL PERINAUD

Président de l'association Alerte des Médecins sur Les Pesticides (AMLP).
Administrateur de Secrets Toxiques.

Mardi 12 novembre 2024
À 18 H 30

Auditorium de Saint-Julien-les-Villas

ENTREPRENEUR

Le mois de l'Economie Sociale et Solidaire

1

Mois de l'ESS 2024

+ DE 100 EVENEMENTS EN GRAND EST



14 NOVEMBRE METZ (57)

VISAGES ET REGARDS CROISES : L'HUMAIN AU COEUR DE L'ENGAGEMENT

L'association Travailler en Moselle souhaite mettre en lumière, à travers une exposition photos dans ses locaux, les visages et parcours de celles et ceux qui participent à l'économie sociale et solidaire en Moselle. Une seconde exposition «les cartes postales», réalisée par les habitantes de Metz-Borny, sera présentée.

Horaire : de 13h à 17h

Lieu : 76 rue Sente à My

[Plus d'infos sur travaillerenmoselle.fr](#)

16 NOVEMBRE STRASBOURG (67)

SLOW CONSO FESTIVAL

La Semaine Européenne de Réduction des Déchets sera inaugurée au Shadok avec de nombreuses animations : rencontres, ateliers pratiques, initiation au compostage, repair café, vente de seconde main, un bar éco-responsable. 2 temps forts seront organisés :

> Table ronde : «Génération Climat : conversations croisées entre jeunes engagés»

> Ciné-débat : les polluants éternels, comprendre et agir avec la projection du documentaire «PFAS : comment les industriels nous empoisonnent».

Organisateur : Shadok

Horaire : 10h à 18h

Lieu : Shadok, presqu'île André Malraux

[Plus d'infos sur zds.fr](#)

19 NOVEMBRE PONT A MOUSSON (54)

ATELIER ECONOMIE SOLIDAIRE

Dans le cadre de ses rendez-vous Expert de la création d'entreprise, ALACA organise un Atelier Economie Solidaire.

Il sera animé par le Conseil Départemental 54 afin de comprendre les valeurs et les statuts de l'ESS accompagné d'acteurs du territoire et d'un représentant de la monnaie locale LE FLORAIN. Ce sera l'occasion pour les porteurs de projet et jeunes entrepreneurs de passer à l'action.

Horaire : de 9h30 à 11h30

Lieu : Communauté de Commune du Bassin de Pont à Mousson - 75 allée Camille Lous Maillard

[Plus d'infos sur alaca54.fr](#)

15 NOVEMBRE REIMS (51)

LA PAUSE DEJ DE L'ESS

L'enjeu pour les acteurs économiques est d'engager des partenariats sur le territoire pour en assurer son développement. Comment nouer des coopérations sans se connaître, se découvrir, se retrouver ? Pour répondre aux besoins des acteurs de mieux se connaître, la CRESS Grand Est, la MAIF et les Bons Restes lancent la 1ère Pause Déj de l'ESS à reims.

Horaire : 12h à 14h

Lieu : 16 rue Pierre Maitre à la Cantine des Bons Restes

Inscription obligatoire - Repas à la charge du participant

[Plus d'infos sur cress-grandest.org](#)

18 NOVEMBRE CREUTZWALD (57)

PORTES OUVERTES SUR L'EMPLOI

L'association intermédiaire «ALLO ACTIF» organise une journée dans ses locaux à destination des particuliers qui sont en recherche d'emploi, des particuliers qui souhaitent bénéficier d'un service, des entreprises qui sont en quête de candidats.

Horaire : de 9h à 16h30

Lieu : 2 rue Max Planck

[Plus d'infos sur allo-actif.fr](#)

19 NOVEMBRE METZ (57)

ESSpresso : RENDEZ-VOUS D'AFFAIRES RESPONSABLES

L'Eurométropole de Metz et la CRESS Grand Est invitent les entreprises & collectivités à participer à la prochaine rencontres Espresso visant à faciliter les collaborations commerciales entre les entreprises de l'Economie Sociale et Solidaire et les autres acteurs économiques du territoire.

Vous êtes un acteur de l'ESS : présentez votre offre de biens et de services aux entreprises et collectivités ;

Vous êtes un acheteur au sein d'une entreprise : découvrez les structures à fort impact social et environnemental pour engager des partenariats dans le cadre d'une démarche RSE ;

Vous êtes acheteur au sein d'une collectivité : sourcez les acteurs de l'ESS pour vos prochains marchés publics.

Horaire : accueil café à partir de 8h45

Lieu : TELIS - 1 rue Marconi

[Inscriptions en ligne sur acheter-responsable-grandest.com](#)

1

Mois de l'ESS 2024

+ DE 100 EVENEMENTS EN GRAND EST



19 NOVEMBRE STRASBOURG (67)

ENTREPRENEURS ET DIRIGEANTS DE L'ESS : DEVELOPEZ VOTRE PROJET AVEC LES FONDS EUROPEENS

Vous avez des besoins en financement ? **Le Labo des Partenariats** avec la collaboration de l'Union Européenne, de France Active Alsace, la Région Grand Est, l'Eurométropole de Strasbourg, le Crédit coopératif et la CRESS Grand Est vous donnent le mode d'emploi pour mobiliser les fonds européens.

Horaires : de 10h à 12h

Lieu : 11 route de la Fédération

[S'inscrire sur mois-ess.org](https://www.mois-ess.org)

20 NOVEMBRE ALLAIN (54)

LE VILLAGE DES EMPLOIS SOLIDAIRES

Les structures d'insertion par l'activité économique du territoire Terres de Lorraine se mobilisent pour vous proposer un marché local : offres de services, de produits locaux et petite restauration, quizz sur l'ESS et lots à gagner. 11 structures, IAE Grand Est, la DDETS, le Département et France Travail sont partenaires de cet événement.

Horaires : de 10h à 17h

Lieu : EBS Le Relais, ZA la haie des Vignes

21 & 22 NOVEMBRE NANCY (54)

7ÈME RENCONTRES DU RESEAU RESSOR-GE - LES TERRITOIRES CAPACITANTS DE L'ÉCONOMIE SOCIALE ET SOLIDAIRE

Organisée pour les acteurs de l'ESS, les chercheurs et étudiants, cette journée sera l'occasion de faire un état des lieux des effets des structures formelles et informelles de l'ESS sur le territoire en termes de coopération, de démocratie sociale, de lutte contre les inégalités etc. tout en proposant de visibiliser les différentes catégories de structures de l'ESS, comme parties-prenantes qui oeuvrent sur cette question.

Horaires : de 9h à 18h le 21 et de 9h à 14h le 22 novembre

Lieu : 13 rue Michel Ney

21 NOVEMBRE NANCY (54)

RÉUSSIR SA LEVÉE DE FONDS ET IDENTIFIER LES FINANCEURS CLES

France Active Lorraine organise un atelier de 2 heures pour :

- > comprendre l'importance d'investir pour une structure de l'ESS,
- > apprendre à bien choisir ses investissements,
- > organiser une levée de fonds adaptée et réussir dans la durée,
- > identifier les acteurs clés pour réussir sa levée de fonds solidaire.

Horaires : de 10h à 12h

Lieu : 2 rue Jacques Villermaux - Salle 1 Orbor 2 (1er étage)

[Inscription obligatoire en ligne](#)

21 NOVEMBRE STRASBOURG (67)

LE FORUM DES METIERS PORTEURS DE SENS (4ÈME ÉDITION)

Ayant attiré plus de 600 visiteurs lors de son édition précédente, le Forum souhaite capitaliser sur son expérience pour attirer encore plus de personnes intéressées par les métiers de l'Économie Sociale et Solidaire. En tout, une cinquantaine d'acteurs sera mobilisée afin de présenter des opportunités d'emploi, des offres, des formations ou un accompagnement pour se lancer dans l'entrepreneuriat. Tout au long de la journée : témoignages inspirants, rencontres dédiées aux collègues et lycéens, job datings inversés animés par Activ'Action et des espaces « météo de l'emploi ». Un apéro de l'ESS, organisé par le Pôle territorial ESS Strasbourg - Eurométropole, est prévu à partir de 18h pour prolonger les échanges

Horaires : groupes scolaires de 9h à 12h, tout public de 13h30 à 17h30.

Lieu : Shadok - 15 presqu'île André Malraux

Entrée libre

[Plus d'infos sur cress-grandest.org](https://www.cress-grandest.org)



1

Mois de l'ESS 2024

+ DE 100 EVENEMENTS EN GRAND EST



23 NOVEMBRE LONGEVILLE LES METZ (57)

VISAGES ET REGARDS CROISÉS : L'HUMAIN AU COEUR DE L'ENGAGEMENT

Organisée par la Région Grand Est et le Mouvement Associatif du Grand Est, cet événement mettra à l'honneur celles et ceux qui s'engagent au quotidien dans les associations du Grand Est.

Des ateliers, du théâtre forum, des débats, des rencontres inspirantes, des moments de partage et de convivialité sont à prévoir !

En matinée : débat mouvant « motiver les bénévoles », fresque des enjeux associatifs, atelier participatif : penser son projet associatif, atelier bricolage : pitcher son association, découverte du livret d'accueil des bénévoles

Dans l'après-midi : arbre à problèmes : favoriser l'implication des jeunes dans son association, ateliers, café débat : les associations en milieu rural.

Toute la journée : découverte du nouveau dispositif Guid'asso, les outils du Mouvement associatif, espace partenaires... buffet dejeunatoire offert par la Région Grand Est, pause musicale avec Soul Fire, théâtre forum et remise des Trophées Grand Est Associations et Trophées Grand Est bénévoles à 16h.

Horaire : à partir de 10h

Lieu : 3 bd Saint-Symphorien

Plus d'infos & inscriptions sur lemouvementassociatif-

JOURNÉE GRAND EST DES ASSOCIATIONS ET DES BÉNÉVOLES

SAMEDI 23 NOVEMBRE 2024 - METZ ENTRÉE GRATUITE

Ateliers, tables rondes, théâtre forum, rencontres inspirantes et remise des Trophées Grand Est Associations et Bénévoles !

PROGRAMME COMPLET ET INSCRIPTION SUR www.lemouvementassociatif-grandest.org

1500 € POUR VOTRE ASSOCIATION !

LES BÉNÉVOLES EN MOUVEMENT

avec le soutien de La Région Grand Est

TROPHÉES GRAND EST ASSOCIATIONS ET BÉNÉVOLES

www.grandest.fr

26 NOVEMBRE BEZANNES (51)

CONFERENCE SUR LES IMPACTS HUMAINS DU CHANGEMENT CLIMATIQUE

La MAIF organise une conférence ouverte à tous avec l'intervention de François Gemmenne, chercheur en Sciences Politiques (Université de Liège/Sciences Po), auteur principal pour le GIEC. Cette conférence sera l'occasion de faire le point sur les principaux impacts humains du changement climatique, en montrant combien l'enjeu fondamental de la lutte contre le changement climatique n'est pas tant de changer le climat que de garder la Terre habitable pour tous.

Horaire : 18h à 20h

Lieu : Salle Galaxie, Rue des Têtes de Fer

Inscription obligatoire sur entreprise.maif.fr/climat

27 NOVEMBRE REIMS (51)

LA FINANCE SOLID'R : UN AUTRE MOYEN DE FINANCER VOS PROJETS

Dans le cadre de son plan d'actions en faveur de l'ESS, le **Grand Reims** organise une rencontre sur la finance solidaire. Découvrez comment financer vos projets autrement grâce à des solutions inspirantes.

Horaire : 18h à 19h30

Lieu : 9 place de l'Hôtel de Ville - Esplanade Simone Veil

[Inscription obligatoire en ligne](#)

LE MARCHÉ OFF DE STRASBOURG : DONNEZ DU SENS À VOS ACHATS !

Inauguré à l'occasion du Mois de l'Économie Sociale et Solidaire, le marché OFF rassemble des structures de l'Économie Sociale et Solidaire, du commerce équitable, de l'insertion, de l'agriculture biologique et paysanne, et du réemploi. Véritable projet de coopération, le **Marché OFF se construit tout au long de l'année à travers un comité de pilotage multi partenarial**. L'événement, créé en 2016, réunit une trentaine de structures locales de l'achat responsable Place Grimmeissen à Strasbourg pour réinventer Noël et offrir un espace de rencontre unique entre visiteurs du monde entier et acteurs de l'ESS.

Installé au sein d'un décor atypique fait de containers maritimes et de dômes géodésiques, le Marché OFF est un lieu où on échange, recycle, chine et invente ce que Noël offre de différent, de solidaire, d'original et d'authentique en ayant recours à des modes de consommation qui font sens.

Des grands entretiens filmés ont lieu sur le OFF chaque année. Des personnalités nationales engagées viennent répondre aux questions de Thierry Kühn, directeur d'Emmaüs Mundo. Le OFF a déjà accueilli Jean-François Draperi, auteur et enseignant chercheur majeur sur l'ESS, Julien Vidal, Edwy Plenel, Arthur Keller, Jean Jouzel, Isabelle Delannoy etc. Retrouvez les grands entretiens sur la [Chaîne YOUTUBE du Marché OFF](#).

13 NOVEMBRE CONFERENCE DE PRESSE

30 NOVEMBRE INAUGURATION

27 NOVEMBRE AU 24 DECEMBRE



Le Marché OFF est organisé par

- > La Chambre Régionale de l'Économie Sociale et Solidaire Grand Est,
 - > Le Pôle ESS Strasbourg Eurométropole,
 - > La Chambre de Consommation d'Alsace et du Grand Est (CCA - GE),
 - > Le COLECOSOL Grand Est,
 - > Zlg & Zag : la plateforme des achats responsables en Alsace.

Horaire : de 11h30 à 21h

Lieu : Place Grimmeissen Strasbourg

Programme & informations sur : marcheoffstrasbourg.fr

1

Mois de l'ESS 2024

CLÔTURE REGIONALE



28 NOVEMBRE - CLÔTURE

Le 28 novembre 2024 de 9h à 16h30
Village by CA à Bezannes (agglomération de Reims) – rond point de l'Europe (face à la gare TGV)

Conférence Régionale de l'ESS en Grand Est

Jeudi 28 novembre
à Reims - Village by CA Bezannes

www.cress-grandest.org

organisée par : avec le soutien de :

Co-organisée par les membres de la Gouvernance Unie de l'ESS en Grand Est, **l'Etat, la Région Grand Est, la Banque des Territoires et la Chambre Régionale de l'Economie Sociale et Solidaire du Grand Est** avec la participation de la MAIF, la Conférence Régionale de l'ESS est un rendez-vous incontournable des acteurs publics et privés qui construisent l'ESS sur les territoires.

Prévue par l'article 8 de la loi ESS du 31 juillet 2014, la Conférence Régionale de l'ESS est un temps partenarial qui permet de fixer les orientations, les moyens et les résultats des politiques locales de développement de l'ESS. Ces échanges donnent lieu à la formulation de propositions déclinées en région.

La Conférence Régionale de l'ESS en Grand Est clôturera le Mois de l'Economie Sociale et Solidaire et se tiendra le jeudi 28 novembre 2024 de 9h30 à 16h30 au Village by CA de Bezannes.

Cette année, eu égard au contexte des **10 ans de la loi ESS**, l'introduction officielle sera suivie d'éléments d'analyse permettant de dresser un bilan de l'apport de la loi pour les acteurs de l'ESS. Les thématiques des tables-rondes ont été choisies en concertation avec les acteurs et révèlent leurs préoccupations :

- > Le défi de l'innovation sociale face aux problématiques sociétales et au contexte économique et environnemental : inflation, pouvoir d'achat, insertion des publics fragilisés ou isolés ;
- > L'impérieuse nécessité de diversifier les ressources notamment des associations et de revoir les modèles économiques pour pérenniser l'activité et les emplois ;
- > La formation initiale et continue en ESS : des formations qui n'ont pas ouvert dans deux universités du Grand Est faute d'un nombre suffisant de candidats alors que les entreprises recherchent des salariés avec une véritable acculturation à l'ESS.

« L'ESS à la croisée des chemins »

Accueil dès 9h

9h30h : allocution des représentants de la CRESS Grand Est, de l'Etat, de la Région Grand Est et du Grand Reims.

10h : Loi ESS : 10 ans... et maintenant ? avec la présence exceptionnelle d'Yves Pellicier, Président du groupe MAIF

10h30 : L'innovation sociale : une valeur cardinale de l'ESS ?

11h30 : Remise des prix ESS Grand Est 2024

14h00 : Modèles économiques : quelles options pour survivre ?

15h30 : L'avenir des formations universitaires à l'ESS en Grand Est

16h15 : Conclusion & remerciements

Programme et inscriptions sur : cress-grandest.org

Les Prix de l'ESS ont pour objectif de faire découvrir, mettre en valeur et valoriser les activités de structures de l'ESS qui répondent aux besoins et enjeux quotidiens de notre société sur les territoires.

En 2024, deux prix nationaux seront décernés : **Transition écologique** et **Utilité sociale**, ainsi qu'un prix dans chaque région participant à ce projet.

Après sélection des meilleurs dossiers parmi les candidatures qui ont été remontées par les CRESS, deux initiatives sont sélectionnées pour être lauréates nationales, par un jury d'experts. Elles se verront remettre une récompense de 5000 € et bénéficieront d'une vidéo de promotion.

Les initiatives récompensées de chaque région apparaîtront également dans le guide des initiatives remarquable édité chaque année.

Les lauréats seront récompensés lors de l'événement de lancement du Mois de l'ESS, le 4 novembre.

CHIFFRES ÉDITION 2024

565
candidatures

14
régions



375
candidatures
utilité sociale

190
candidatures
transition écologique

[En savoir plus](#)

DES PRIX DESTINÉS AUX STRUCTURES DE L'ESS

Le concours est réservé aux structures de l'ESS reconnues dans la LOI n° 2014-856 du 31 juillet 2014 relative à l'Économie Sociale et Solidaire : coopératives, mutuelles, fondations, associations loi 1901, sociétés commerciales de l'ESS et les sociétés commerciales de l'ESS dès lors qu'elles ont deux années d'ancienneté.



Le Prix d'Utilité Sociale est destiné aux initiatives de l'ESS engagées dans une démarche visant à répondre à de réels besoins de la société : améliorer les conditions d'existence des populations exclues et fragilisées, lutter contre les inégalités, renforcer la cohésion territoriale.



Le Prix Transition Écologique est destiné aux initiatives de l'ESS qui agissent au quotidien pour mettre en oeuvre la transition écologique. Cette transition concerne : l'économie circulaire, le réemploi et la réutilisation, l'éducation à l'environnement, les circuits courts, l'alimentation durable, la mobilité douce, la production d'énergies renouvelables...

2

Les Prix de l'ESS 2024



DES INITIATIVES RÉCOMPENSÉES À L'ÉCHELLE RÉGIONALE

4500 €



Chaque CRESS sélectionne et récompense une initiative régionale. En Grand Est, la CRESS remet une récompense totale de 4500 € pour les deux lauréats de chaque catégorie grâce au soutien de mécènes régionaux.

avec le partenariat de :



LES LAUREATS DE L'EDITION 2023 EN REGION GRAND EST



REMISE

L'association a créé et développé une plateforme numérique réemployez.fr qui a pour but de mettre en lien l'offre et la demande d'éléments, composants et matériaux de réemploi sur le territoire. Le but est d'augmenter la granularité offre/demande sur un territoire local afin d'assurer un approvisionnement plus fiable en quantité et qualité.

[Voir la vidéo](#)

UN PILOTAGE NATIONAL ASSURÉ PAR :



Chambre française de l'Économie Sociale et Solidaire



LES PAPILLONS BLANCS EN CHAMPAGNE

Afin de diversifier leurs activités et de favoriser au maximum l'inclusion des personnes en handicap, l'ESAT «les Ateliers de la Forêt» a créé une action de maraichage hors les murs sur d'anciens terrains de football mis à disposition par le Stade de Reims dans le but d'approvisionner la cuisine du centre de formation Raymond Koppa. [Voir la vidéo](#)

ESS FRANCE, LA VOIX DE L'ESS

Présidée par Benoît Hamon et reconnue représentative par la loi du 31 juillet 2014 relative à l'ESS, ESS France fédère les organisations nationales représentant les différentes formes statutaires de l'Économie sociale et solidaire (ESS) ainsi que les Chambres régionales de l'ESS, et les réseaux de l'ESS qui souhaitent s'investir dans ses activités en valorisant son appartenance à ce « mode d'entreprendre et de développement ».

Depuis les territoires, jusqu'à l'échelle européenne et internationale, ESS France contribue, depuis plus de vingt ans, au développement de l'économie sociale et solidaire dans toutes ses dimensions.

3

L'ESS en France

UNE ECONOMIE REELLE, DE PROXIMITE ET MULTI-SECTORIELLE

L'économie sociale et solidaire (ESS) regroupe des entreprises privées organisées collectivement sous la forme d'associations, de coopératives, de mutuelles, de fondations et de sociétés commerciales de l'ESS. Elle est une économie du quotidien, multi-sectorielle et ancrée dans les territoires.

L'ESS EN FRANCE, C'EST :

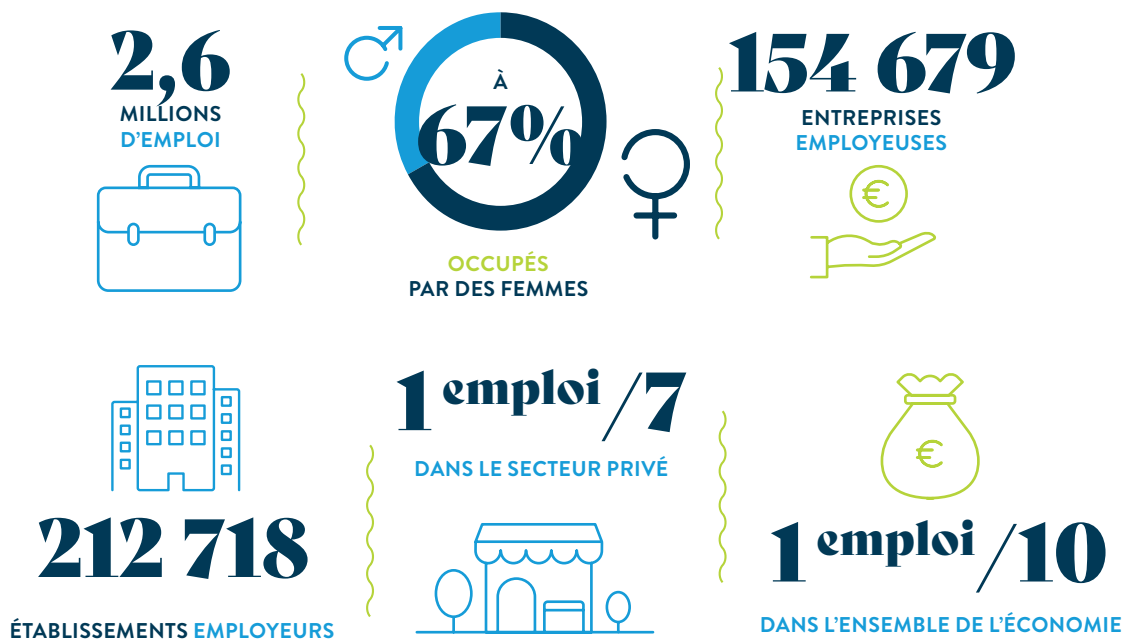

L'ESS UNE ECONOMIE DU QUOTIDIEN :

● ESS ● Hors ESS

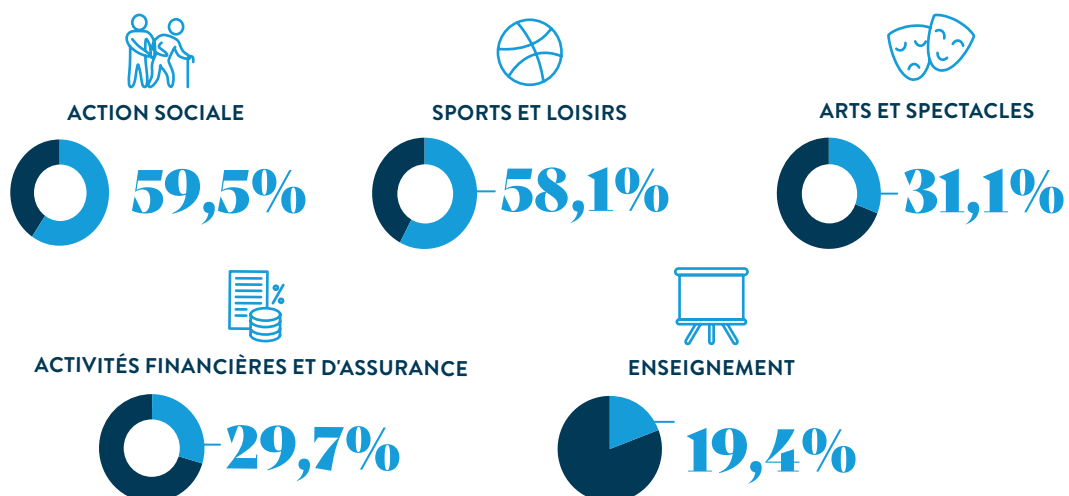

Chiffres issus du Panorama de l'ESS : ce que l'ESS apporte à la société



LA CHAMBRE REGIONALE DE L'ECONOMIE SOCIALE ET SOLIDAIRE GRAND EST

La **CRESS Grand Est** regroupe les entreprises et les réseaux de l'ESS en Grand Est dans tous les domaines d'activité : associations, coopératives, mutuelles, fondations et entreprises commerciales de l'ESS.

La Chambre Régionale de l'Économie Sociale et Solidaire du Grand Est représente donc au niveau régional un ensemble d'entreprises conciliant performance économique et utilité sociale. Regroupées au sein de la CRESS, ces acteurs économiques œuvrent notamment à accompagner les politiques publiques dans la construction d'une économie plus démocratique, une transformation plus sociale et écologique et des territoires plus solidaires. Au titre de la légitimité que lui octroie l'article 6 de la loi du 31 juillet 2014, relative à l'économie sociale et solidaire, la CRESS est l'interlocutrice privilégiée des responsables politiques et administratifs et des collectivités territoriales.

LES CRESS, AU SERVICE DU DÉVELOPPEMENT DE L'ESS

EXTRAIT DE LA LOI DU 31 JUILLET 2014 RELATIVE À L'ESS.

« Les chambres régionales de l'économie sociale et solidaire assurent au **plan local la promotion et le développement de l'économie sociale et solidaire.**

Elles sont constituées des entreprises de l'économie sociale et solidaire ayant leur siège social ou un établissement situé dans leur ressort et des organisations professionnelles régionales de celles-ci.

En application du principe de parité, la différence entre le nombre de femmes et le nombre d'hommes parmi les représentants de chaque entreprise ou organisation est inférieure ou égale à un. »

NOS MISSIONS :

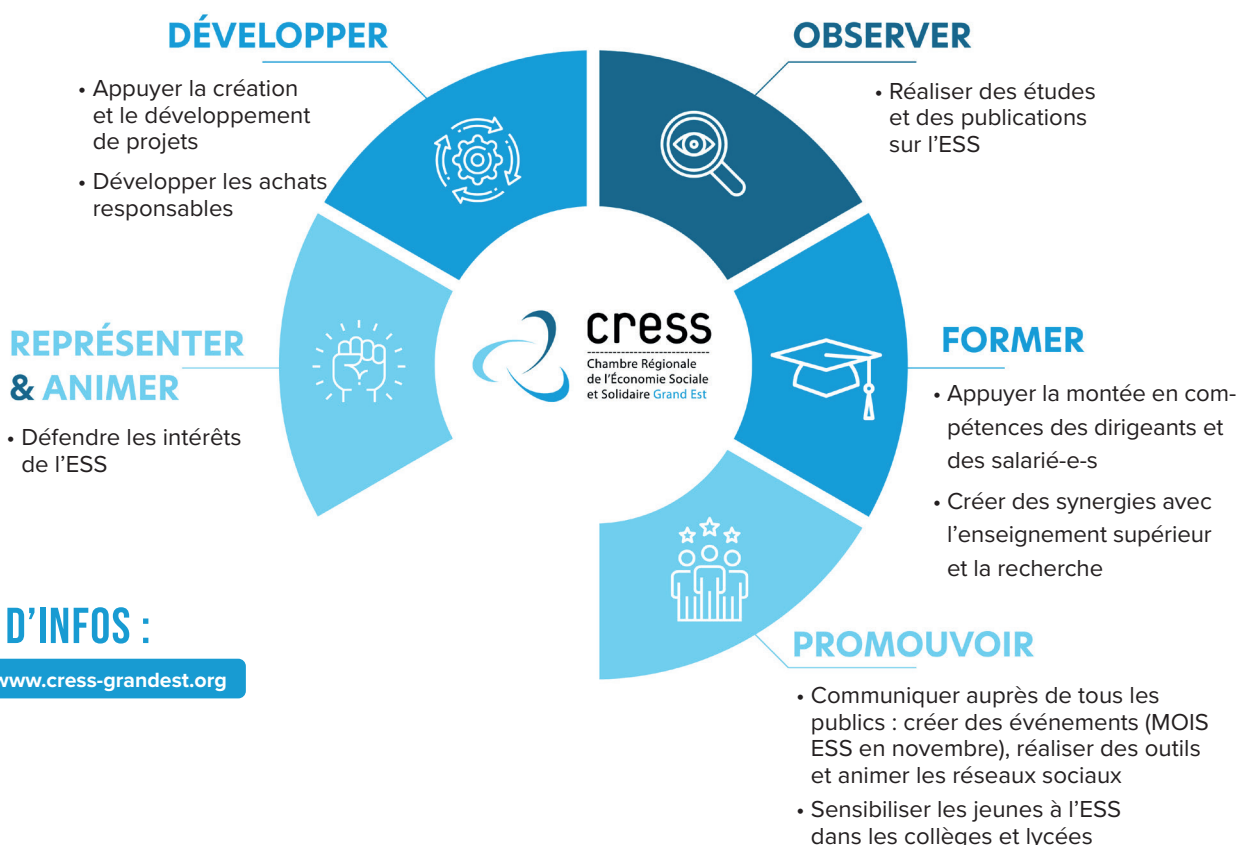

L'ESS en France et en Grand Est

L'ESS EN GRAND EST, C'EST :

215 253

SALARIÉS



11,48 %

DANS LES EFFECTIFS TOTAUX



14 688

ÉTABLISSEMENTS EMPLOYEURS



5,4 Milliards

DE MASSE SALARIALE



79,92 %

SONT DES ASSOCIATIONS



+1 million

DE BÉNÉVOLES



6e Région

EN TERME D'EMPLOIS ESS
DANS L'EMPLOI TOTAL



4 Partenaires du MOIS ESS 2024

PARTENAIRES NATIONAUX



PARTENAIRES RÉGIONAUX



ILS SOUTIENNENT LE MOIS ESS



Ce Mois de l'ESS valorise la résilience de ce secteur et son rôle majeur pour la cohésion sociale et territoriale, essentiels à la relance du pays.

Christophe Genter,
Directeur Département
Cohésion Sociale et Territoriale
de la Banque des territoires
www.banquedesterritoires.fr



Nous soutenons le mois de l'ESS, parce qu'il est l'occasion de partager avec le grand public les valeurs de démocratie, de transparence et d'engagement qui caractérisent nos entreprises.

Youssef Achour,
Président-Directeur général
du Groupe Up
www.up.coop

5

Pour rester informé !

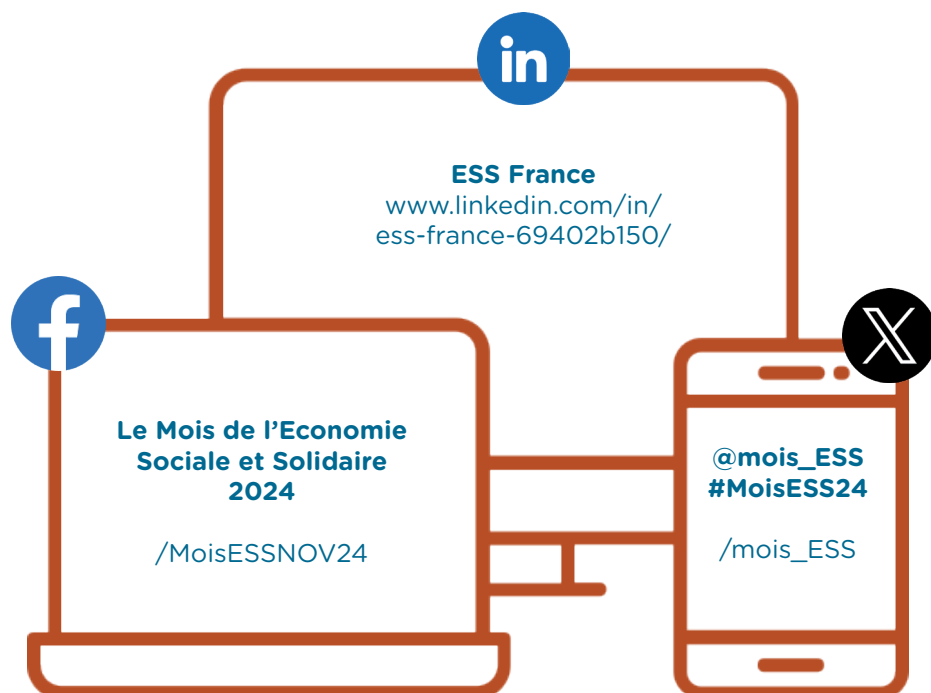

Pendant tout le MOIS de l'Economie Sociale et Solidaire, retrouvez les temps forts, les actualités et suivez la campagne de communication !

LA NEWSLETTER DÉDIÉE

Inscrivez-vous à la newsletter nationale du Mois de l'ESS directement sur le site dédié et recevez les temps forts et les actualités avant, pendant et après le Mois de l'ESS ! >> [Inscrivez-vous](#) <<

LA LETTRE SPECIALE DU MOIS ESS EN GRAND EST

Recevez toutes les semaines pendant le Mois de l'Economie Sociale et Solidaire, les informations de votre Région : les temps forts, les reportages, les dates à ne pas manquer ! >> [Inscrivez-vous](#) <<

A screenshot of a web form titled 'Newsletter'. It features a text input field labeled 'Email*' and a blue button labeled 'S'INSCRIRE'.



Votre Actu ESS en Région :
cress-grandest.org

Restez informé !

Inscrivez-vous pour recevoir l'actualité de l'ESS en Grand Est.

VALIDER

CONTACTS COORDINATION MOIS ESS GRAND EST

Stéphanie CHENET

Responsable Communication Grand Est
s.chenet@cress-grandest.org - 06 18 40 61 62

Coraline GAILLET

Chargée de mission MOIS ESS & Sensibilisation ESS
c.gaillet@cress-grandest.org - 06 13 35 20 72

www.cress-grandest.org

www.acheter-responsable-grandest.com

www.dla-grandest.org

www.made-in-ess-grandest.fr

www.essor-grandes.org

